

2023年度 授業評価アンケート(集計表)

開講年度 : 2023年度

集計対象 : 全科目合計

受講者数 : 7796

回答者数 : 4900

5段階評価	5:よく当てはまる	4:当てはまる	3:どちらとも言えない	2:当てはまらない	1:全く当てはまらない
-------	-----------	---------	-------------	-----------	-------------

評価	5	4	3	2	1	平均
1. (1)この授業にはほとんど出席した。	3357	1316	195	31	8	4.63
2. (2)授業時間外の学習(予習、復習、課題等)に取り組んだ。 下記の時間数の目安で選択してください。 よく当てはまる → 週2時間以上 当てはまる → 週1.5時間ぐらい どちらとも言えない → 週1時間ぐらい 当てはまらない → 週0.5時間ぐらい 全く当てはまらない → 全くしていない	1172	1506	1416	658	170	3.58
3. (3)この授業が発展的な学習(関連文献を探して読むなど)をするきっかけとなった。	2024	1826	822	190	44	4.14
4. (1)シラバスの内容は履修登録や受講に役立った。	3139	1484	216	50	13	4.57
5. (2)シラバスに記載されている目的や到達目標が達成できるように授業が行われた。	3192	1512	164	28	11	4.6
6. (3)各回の授業は授業計画全体のなかでの位置付けが明確だった。	3273	1404	179	36	11	4.61
7. (4)説明が明快で、分かりやすい授業だった。	3175	1387	246	80	19	4.55
8. (5)学生の参加(質問や発言など)を効果的に促してくれた。	3024	1252	478	114	35	4.45
9. (6)提出課題等に対して適切なフィードバックがあった。	2987	1295	486	100	37	4.45
10. (7)テキスト、配付資料、映像視覚教材(スライド、動画等)などの使用が効果的だった。	3375	1270	198	40	20	4.62
11. (8)総合的にみてこの授業を受講して満足した。	3427	1232	171	55	19	4.63

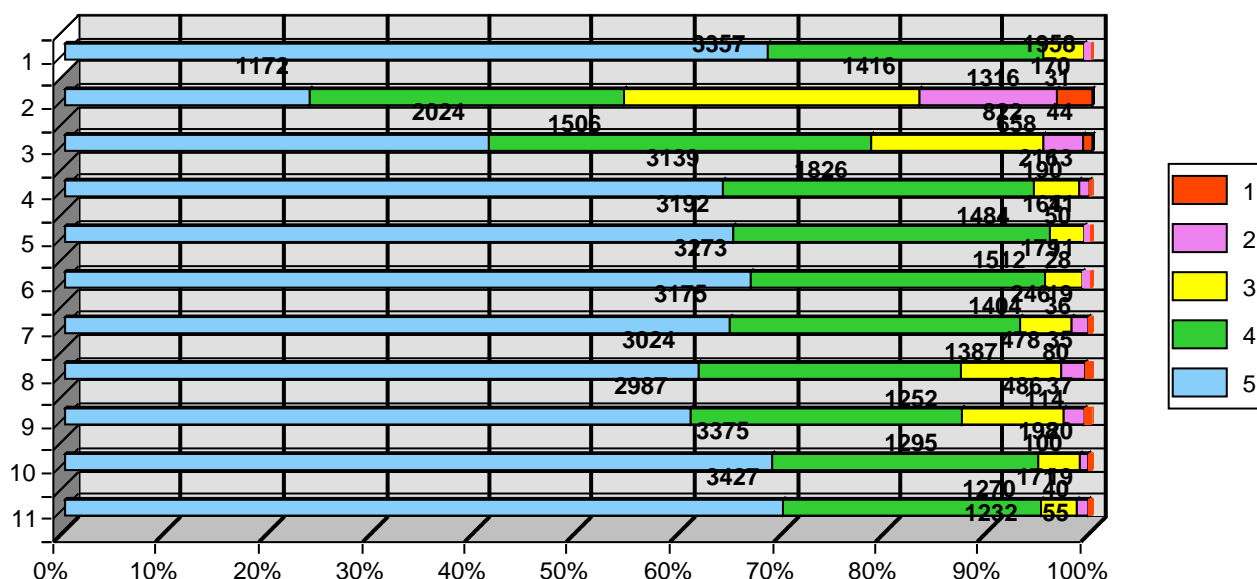

2023年度 授業評価アンケート(集計表)

開講年度 : 2023年度

集計対象 : 全科目合計

受講者数 : 7796

回答者数 : 4900

5段階評価	5:よく当てはまる	4:当てはまる	3:どちらとも言えない	2:当てはまらない	1:全く当てはまらない
-------	-----------	---------	-------------	-----------	-------------

